ДОКУМЕНТ ПОДПИСАН
ЭЛЕКТРОННОЙ ПОДПИСЬЮ

Сертификат: 5FC54FB47AE9B100DF30ED1B8CC2B070830A98D0
Владелец: Зелепугин Павел Валерьевич
Действителен: с 09.09.2021 до 09.12.2022

«УТВЕРЖДАЮ»
ГАУДО МФТСЦ

_____П.В. Зелепугин
02 сентября 2022 г.

ПАСПОРТ ДОСТУПНОСТИ
объекта социальной инфраструктуры

1. Общие сведения об объекте

1.1. Наименование (вид) объекта ***Нежилое здание***
1.2. Адрес объекта: ***440061 г. Пенза, ул. Герцена, д.5***
1.3. Сведения о размещении объекта:
- отдельно стоящее здание **2-этажное**, **1370,4** кв. м
- часть здания _____ этажей (или на _____ этаже), _____ кв. м
- наличие прилегающего земельного участка (**да**, нет) **4236** кв. м
1.4. Год постройки здания _____, последнего капитального ремонта _____
1.5. Дата предстоящих плановых ремонтных работ: ***нет***
сведения об организации, расположенной на объекте ***нет***
1.6. Название организации (учреждения), (полное юридическое наименование - согласно Уставу, краткое наименование) **Государственное автономное учреждение дополнительного образования Пензенской области «Многофункциональный туристско-спортивный центр» имени Татьяны Тарасовны Мартыненко (ГАУДО МФТСЦ)**
1.7. Юридический адрес организации (учреждения) **440061 г. Пенза, ул. Герцена, д.5**
1.8. Основание для пользования объектом : **оперативное управление**
1.9. Форма собственности : **субъекта РФ**
1.10. Территориальная принадлежность **региональная**
1.11. Вышестоящая организация (наименование) **Министерство образования Пензенской области**
1.12. Адрес вышестоящей организации, другие координаты **440034, г. Пенза, ул. Маркина, 2**

2. Характеристика деятельности организации на объекте (по обслуживанию населения)

2.1. Сфера деятельности: **образование**
2.2. Виды оказываемых услуг **образовательные**
2.3. Форма оказания услуг: (**на объекте**, с длительным пребыванием, в т.ч. проживанием, на дому, дистанционно)
2.4. Категории обслуживаемого населения по возрасту: (**дети,** взрослые трудоспособного возраста, пожилые; все возрастные категории)
2.5. Категории обслуживаемых инвалидов: инвалиды, передвигающиеся на коляске, инвалиды с нарушениями опорно-двигательного аппарата; нарушениями зрения, нарушениями слуха, нарушениями умственного развития **нет**
2.6. Плановая мощность: посещаемость (количество обслуживаемых в день) 80, вместимость, пропускная способность 50_
2.7. Участие в исполнении ИПР инвалида, ребенка-инвалида (да, нет) **нет**

3. Состояние доступности объекта

3.1. Путь следования к объекту пассажирским транспортом
(описать маршрут движения с использованием пассажирского транспорта)
наличие адаптированного пассажирского транспорта к объекту **нет**
3.2. Путь к объекту от ближайшей остановки пассажирского транспорта:
3.2.1. расстояние до объекта от остановки транспорта **340** м

3.2.2. время движения (пешком) ***4,0*** мин
3.2.3. наличие выделенного от проезжей части пешеходного пути : **нет**
3.2.4. Перекрестки: ***нерегулируемые***; регулируемые, со звуковой сигнализацией, таймером; **есть**
3.2.5. Информация на пути следования к объекту: акустическая, тактильная, визуальная; **нет**
3.2.6. Перепады высоты на пути: есть пороги при входе в учреждение **нет**
Их обустройство для инвалидов на коляске: **нет**
3.3. Организация доступности объекта для инвалида - формы обслуживания *

N п/п	Категория инвалидов (вид нарушения)	Вариант организации доступности объекта (формы обслуживания) *
1	Все категории инвалидов и МГН, в том числе инвалиды: ***(указывается один из вариантов: "А", "Б", "ДУ", "ВНД" (описание прилагается)***	ДУ
2	передвигающиеся на креслах-колясках	ВНД
3	с нарушениями опорно-двигательного аппарата	ДУ
4	с нарушениями зрения	ВНД
5	с нарушениями слуха	ВНД
6	с нарушениями умственного развития	ДП

3.4. Состояние доступности основных структурно-функциональных зон

N п/п	Основные структурно-функциональные зоны	Состояние доступности, в том числе для основных категорий инвалидов **
1	Территория, прилегающая к зданию (участок)	ДУ (К, О,С,)
2	Вход (входы) в здание	ВНД (К, О,С,)
3	Путь (пути) движения внутри здания (в т.ч. пути эвакуации)	ДУ (К, О,С,)
4	Зона целевого назначения здания (целевого посещения объекта)	ДУ (К, О,С, Г, У)
5	Санитарно-гигиенические помещения	ДЧ (К, О,С,)
6	Система информации и связи (на всех зонах)	ВНД (К, О,С, Г, У)
7	Пути движения к объекту (от остановки транспорта)	ДУ (К, О,С,)

3.5. ИТОГОВОЕ ЗАКЛЮЧЕНИЕ о состоянии доступности объекта социальной инфраструктуры: **ДУ**

4. Управленческое решение

4.1. Рекомендации по адаптации основных структурных элементов объекта

N п/п	Основные структурно-функциональные зоны объекта	Рекомендации по адаптации объекта (вид работы) *
1	Территория, прилегающая к зданию (участок)	организация альтернативной формы обслуживания
2	Вход (входы) в здание	Текущий ремонт

3	Путь (пути) движения внутри здания (в т.ч. пути эвакуации)	организация альтернативной формы обслуживания
4	Зона целевого назначения (целевого посещения объекта)	организация альтернативной формы обслуживания
5	Санитарно-гигиенические помещения	организация альтернативной формы обслуживания
6	Система информации на объекте (на всех зонах)	Текущий ремонт
7	Пути движения к объекту (от остановки транспорта)	организация альтернативной формы обслуживания
8.	Все зоны и участки	организация альтернативной формы обслуживания

4.2. Период проведения работ **2022-2023 г. г.**
в рамках исполнения **адресной программы адаптации ОСИ**

4.3 Ожидаемый результат (по состоянию доступности) после выполнения работ по адаптации _____**ДЧ-И**_
Оценка результата исполнения программы, плана (по состоянию доступности) __
4.4. Для принятия решения **требуется**, не требуется (нужное подчеркнуть):
Согласование **с Министерством образования Пензенской области**
Имеется заключение уполномоченной организации о состоянии доступности объекта (наименование документа и выдавшей его организации, дата), прилагается **нет**
4.5. Информация размещена (обновлена) на карте доступности дата
2020 г. сайт Без барьеров

5. Особые отметки

Паспорт сформирован на основании:
1. Акта обследования объекта: N акта 1 от "30" августа 2022 г.

<*> Указывается один из вариантов: "А", "Б", "ДУ", "ВНД".
<**> Указывается: ДП-В - доступно полностью всем; ДП-И (К, О, С, Г, У) - доступно полностью избирательно (указать категории инвалидов); ДЧ-В - доступно частично всем; ДЧ-И (К, О, С, Г, У) - доступно частично избирательно (указать категории инвалидов); ДУ - доступно условно, ВНД - временно недоступно.
<***> Указывается один из вариантов (видов работ): не нуждается; ремонт (текущий, капитальный); индивидуальное решение с ТСР; технические решения невозможны - организация альтернативной формы обслуживания.

Приложение 1
к ПАСПОРТ ДОСТУПНОСТИ
объекта социальной инфраструктуры
ГАУДО МФТСЦ

Основные структурно-функциональные зоны и элементы объектов социальной инфраструктуры

N п/п	Основные структурно-функциональные зоны ОСИ (их виды)	Функционально-планировочные элементы зоны (и их особенности)	
1	Территория, прилегающая к зданию (участок)	1.1. Вход (входы) на территорию	
		1.2. Путь (пути) движения на территории	
		1.3. Лестница (наружная)	
		1.4. Пандус (наружный)	
		1.5. Автостоянка и парковка	
2	Вход (входы) в здание	2.1. Лестница (наружная)	
		2.2. Пандус (наружный)	
		2.3. Входная площадка (перед дверью)	
		2.4. Дверь (входная)	
		2.5. Тамбур	
3	Путь (пути) движения внутри здания (в том числе пути эвакуации)	3.1. Коридор (вестибюль, зона ожидания, галерея, балкон)	
		3.2. Лестница (внутри здания)	
		3.3. Пандус (внутри здания)	
		3.4. Лифт пассажирский (или подъемник)	
		3.5. Дверь	
		3.6. Пути эвакуации (в том числе зоны безопасности)	
4	Зона целевого назначения здания (целевого посещения объекта)	Вариант I - зона обслуживания граждан (в том числе инвалидов и других МГН)	4.1. кабинетная форма обслуживания
			4.2. зальная форма обслуживания
			4.3. прилавочная форма обслуживания
			4.4. форма обслуживания с перемещением по маршруту
			4.5. кабина индивидуального обслуживания
		Вариант II - места приложения труда	

		Вариант III - жилые помещения
5	Санитарно-гигиенические помещения	5.1. Туалетная комната
		5.2. Душевая/ванная комната
		5.3. Бытовая комната (гардеробная)
6	Система информации на объекте	6.1. Визуальные средства
		6.2. Акустические средства
		6.3. Тактильные средства

План территории

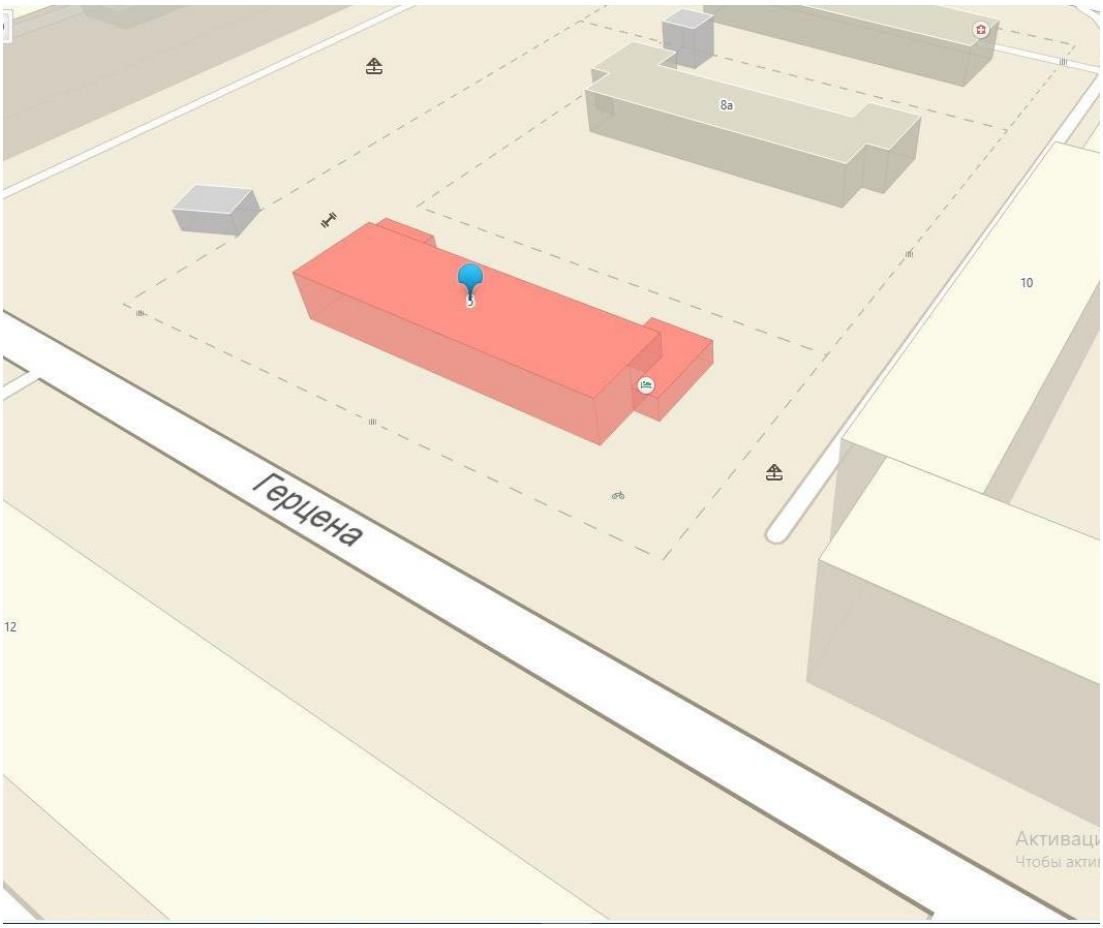

Заголовок/Название организации
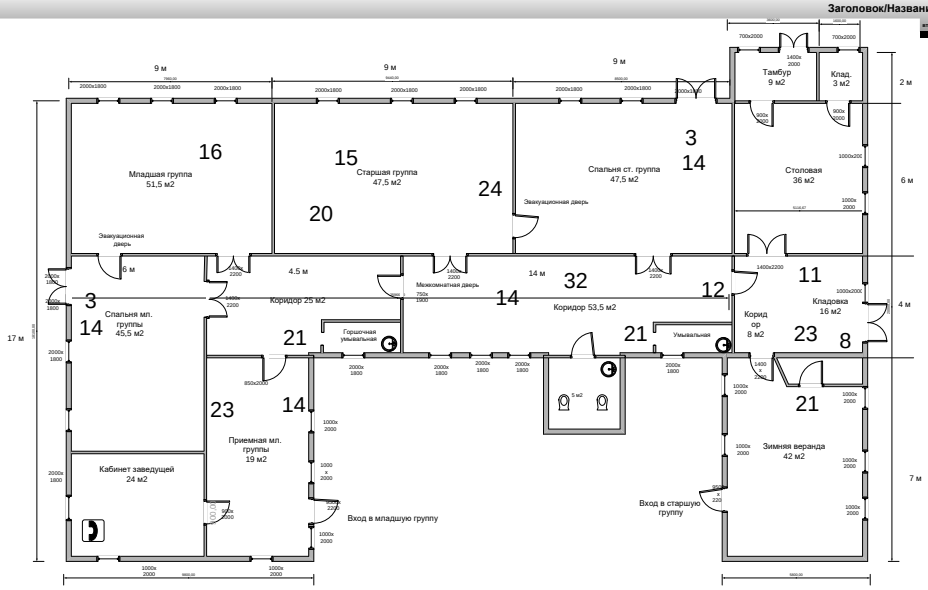
вторник, 1 января 2002 г.